

ขยาย WC.1

SCALE 1:25

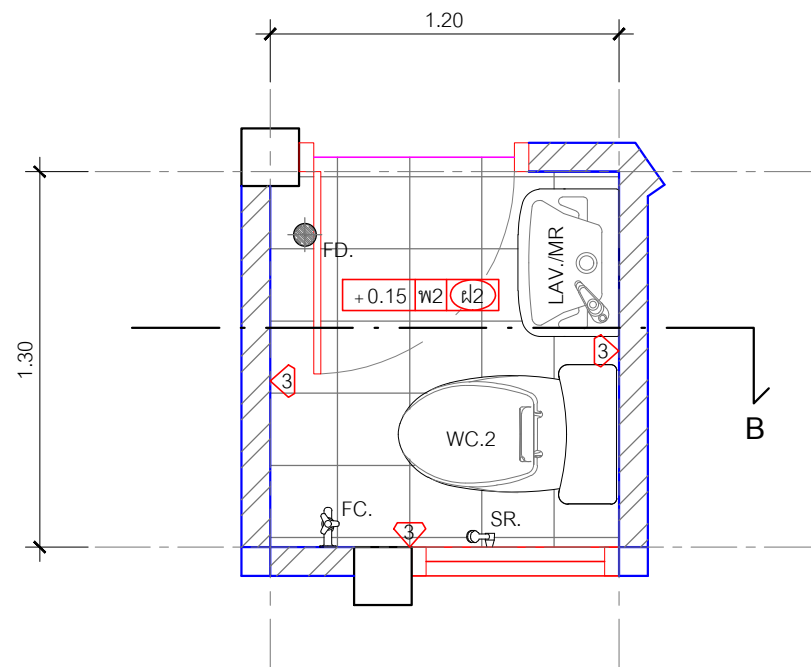

ขยาย WC.2

SCALE 1:25

INSTALLATION SANITARYWARE

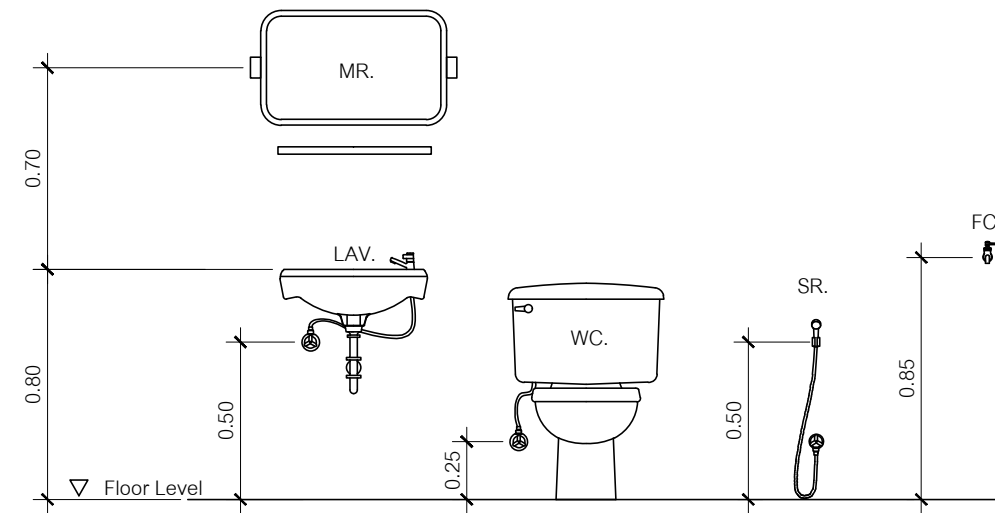

รายการสุขภัณฑ์ WC1 , WC2 (ผลิตภัณฑ์ : คอตโต้)

WC1 , WC2. โถส้วมชักโครกชนิดหม้อน้ำ พร้อมอุปกรณ์ครบชุด : C 1444

LAV. อ่างล้างหน้าแขวนผนัง : C 002

- ท่อน้ำทิ้งสแตนเลสชนิดพีแชนป์ : CT 683(HM)
- สะตืออ่างสแตนเลสพร้อมลูกยางสายไซ้ : CT 670(HM)
- ก๊อกน้ำสแตนเลส อ่างล้างหน้า : CT1091 C33
- สายอ่อนน้ำดี : COTTO

MR. กระจกเงารอบพลาสติก+ชั้นวางของ : PM901

SR. สายฉีดชำระ : CT667N # WH(HM)

FC. ก๊อกน้ำสแตนเลสติดผนัง : CT 170C6(HM)

FD. ตะแกรงดักผงที่พื้นสแตนเลส แบบดักก้นหน้าแปลน 3.5" : CT 640 Z1(HM)

รายละเอียด WC1 , WC2.

1. ให้ติดตั้งสตีปวาล์วสแตนเลส Ø1/2" : CT129(HM) พร้อมชุดต่อสายอ่อน ก่อนจ่ายน้ำเข้าสู่สุขภัณฑ์
2. งานสุขภัณฑ์ทั้งนี้กรณีเลือกใช้แล้วจะต้องนำเสนอดูตัวอย่างก่อน

งานซ่อมบำรุงและวิศวกรรม
ฝ่ายพัสดุบำรุงรักษา

โรงพยาบาลศรีสะเกษ
จังหวัดอุบลราชธานี

โครงการ : ปรับปรุงก่อสร้างห้องปรับแรงดันบรรยากาศสูง

สำรวจ / งานแบบ : นายวงศ วิรุฬบุตร

หัวหน้างานฯ : นายอลาด แสงดี

หัวหน้าฝ่ายฯ : นางสาวพิณันท์ สุภลักษณ์

ตรวจแบบ : นายกฤษณะ สิงห์เรือง

ผู้อำนวยการฯ : นายแพทย์ชลิต ทองประยูร

เจ้าของโครงการ : กลุ่มงานโสต ศอ นาสิก

สถานที่ : อาคารผู้ป่วยใน (ตึก 4 ชั้น 1)

แสดงแบบ : ขยาย WC.1 , WC.2

แบบเลขที่ : 009/59

แผ่นที่/จำนวน : 7/16