



กรมอนามัย กรุงเทพมหานคร
โรงพยาบาลราชวิถี
เลขที่ 122 ถนนราชวิถี ชั้น 2
จำนวน วิศวกร 34000
โทรศัพท์ 045-244973 โทรสาร 045-244973

PROJECT NAME :
โครงการปรับปรุงโรงรับจำนำ
และห้อง CT ชั้น 2

LOCATION :
ราชวิถี ชั้น 2

OWNER :
โรงพยาบาลราชวิถี

DRAWN BY :
นางสาวกัญญา ไชยภักดิ์

STRUCTURAL ENG :
นายสุวิทย์ สิริสุข
ภท.56519

ELECTRIC ENG :
นายสุวิทย์ สิริสุข
ภท.49519

MECHANICAL ENG :
นางสาวกัญญา ไชยภักดิ์
ภท.44930

INSPECTOR :
นายสุวิทย์ สิริสุข

หัวหน้าช่างเทคนิค :
นางสาวกัญญา ไชยภักดิ์

Drawing title :
แปลนงานปรับปรุง
ห้องจำนำ

Revision / Issued :		
No.	Date	Description

Project No :
27/64

Scale : 1:100

Drawing No :
08

Total : 08/17

Date : 4/01/2564

ระบบไฟฟ้าและเครื่องกล
และงานปรับปรุงระบบปรับอากาศ
ห้องจำนำ ชั้น 2

รายการผนัง

- ผนังยิปซัมบอร์ดฉาบเรียบทาสี 2 ด้าน โครงสร้างเหล็กชุบสังกะสี
- ผนังสำหรับบอร์ดฉาบเรียบทาสี 2 ด้าน โครงสร้างเหล็ก

รายการประตู-หน้าต่าง

- ป1 = ประตูบานเลื่อนเดี่ยว+บานติดตาย ขนาดประมาณ 2.00x3.49 ม. อลูมิเนียมสีชา ด้านบนลูกฟักกระจกสีชา ด้านล่างลูกฟักอลูมิเนียม พร้อมมือจับและอุปกรณ์ล็อคครบชุด
- ป2 = ประตูบานเลื่อนแบบแขวน บานเดี่ยว ขนาดประมาณ 1.20x2.00 ม. อลูมิเนียมสีชา กระจกสีชา พร้อมมือจับและอุปกรณ์ล็อคครบชุด
- ป3 = ประตู ไม้ัดตาย บานเดี่ยว ขนาดประมาณ 0.90x2.00 ม. พร้อมอุปกรณ์ล็อคครบชุด
- ป4 = ประตูบานเลื่อนแบบแขวน บานเดี่ยว ขนาดประมาณ 0.90x2.00 ม. ย้ายประตูบานเลื่อนของเดิมจาก 1 มาติดตั้ง
- ป5 = ประตูบานสวิงเดี่ยว ขนาดประมาณ 0.90x2.00 ม. ย้ายประตูบานสวิงเดี่ยวของเดิมจาก 1 มาติดตั้ง
- น1 = หน้าต่างบานเลื่อนสลับ ย้ายหน้าต่างบานเลื่อนของเดิมจาก 3 มาติดตั้ง

งานฝ้าเพดาน , ฉากกันพื้นที่

งานฝ้าเพดานกันพื้นที่ = ฝ้าเพดานใช้วัสดุเป็นโพลีสเตอร์ สีฟ้า วัสดุได้คล่องตัวตลอดแนว รวนเก็บได้ทั้งสองด้าน ความสูงจากพื้นตามประมาณ 2.00 เมตร หรือตามความเหมาะสมกับการใช้งาน

รางแกนแขวนจากเพดาน เว้นช่องว่างด้านบน เพื่อให้อากาศหมุนเวียนและให้แสงผ่าน ด้านล่างลอยจากพื้น ประมาณ 10 ซม.

งานฉากกันพื้นที่ = ใบบางผลิตจากพลาสติก PVC เกรด A มีฉนวนกันเสียงกับใบบาง แม่เหล็กติดแน่น ไม่หลุดง่าย รางจากอลูมิเนียม สีเดียวกับใบบาง

งานอ่างล้างมือสแตนเลส

ให้ผู้รับจ้างรื้ออ่างล้างมือของเดิมออก ติดตั้งอ่างล้างมือสแตนเลสพร้อมก๊อกน้ำและอุปกรณ์ครบชุด

ใบบางของสแตนเลส 30 ดีกรี

งานเครื่องดูดสารเคมี / เครื่องดูดฝุ่น

กำลังดูดอากาศไม่น้อยกว่า 830 ลูกบาศก์เมตรต่อชั่วโมง

การติดตั้งทำงานระบบดูดอากาศออกสู่ภายนอก

ตัวอย่างรูปแบบการติดตั้งหน้าภาพที่แนบมาตามแบบขยาย

การติดตั้งเป็นไปตามมาตรฐานผู้ผลิต

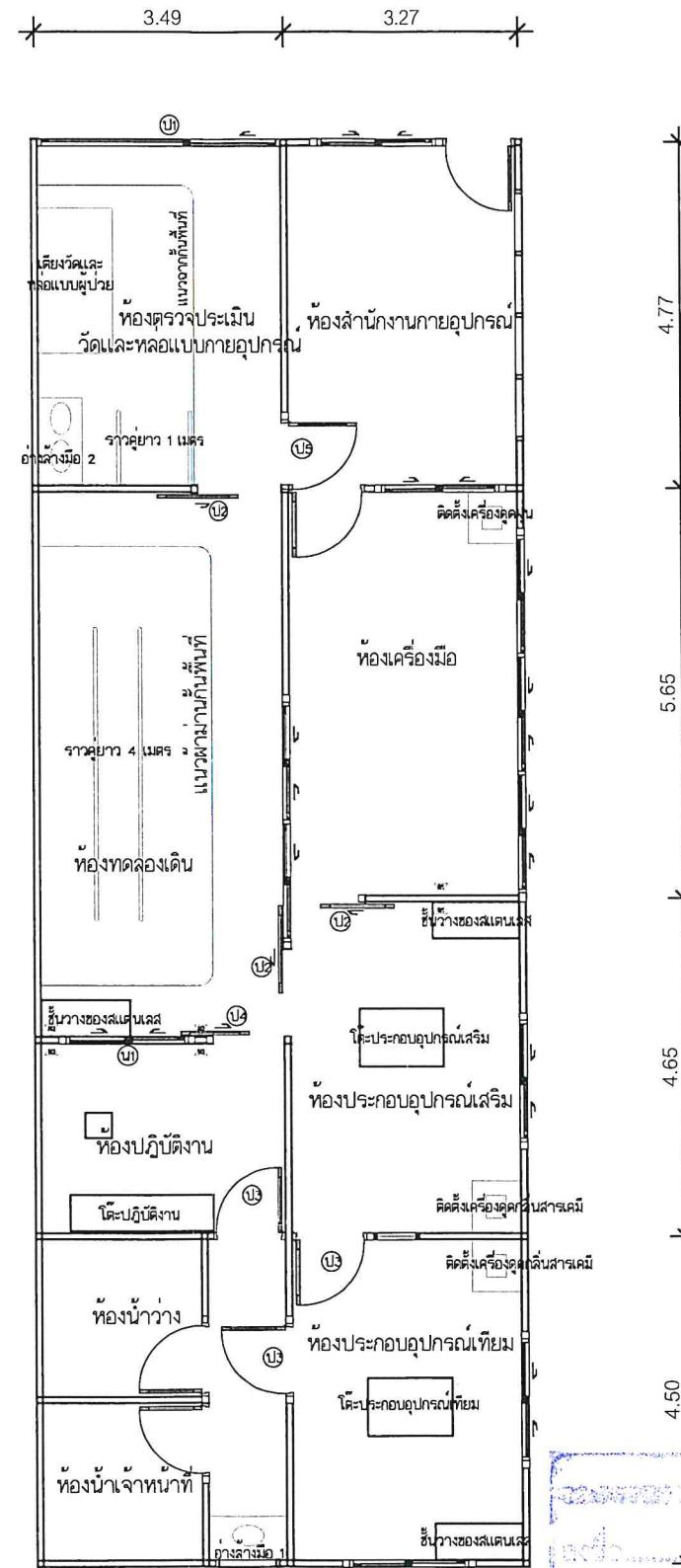

แปลนงานปรับปรุง



แผนผังพื้นที่ฐานและหักมุมทางกายภาพ
โรงพยาบาลสุราษฎร์ธานี
เลขที่ 122 ถนนราชมัยถิ์ ตำบลเมือง
ท่าฉัตรไชย จ.สุราษฎร์ธานี 84000
โทรศัพท์ 045-244923 โทรสาร 045-244973

PROJECT NAME :
โครงการปรับปรุงสิ่งอำนวยความสะดวก
และห้อง CT ชั้น 2

LOCATION :
อ่าววิเศษ ชั้น 2

OWNER :
โรงพยาบาลสุราษฎร์ธานี

DRAWN BY :
นางสาวกัญญา ไม้ทาท *กัญญา*

STRUCTURAL ENG :
นายชัชวาล สีราช
ร.พ. 56513 *ชัชวาล*

ELECTRIC ENG :
นายวิเชียร ศิริวัฒน์
ภ.ท. 49519 *วิเชียร*

MECHANICAL ENG :
นางสาวกัญญา ไม้ทาท *กัญญา*
ภ.ท. 44930

INSPECTOR :
นายทฤษฎะ สีจันทร์ *ทฤษฎะ*

หัวหน้าแผนกช่างเทคนิค :
นายฉลาด แก้วดี *ฉลาด*

Drawing title :
แปลนงานปรับปรุง
ห้อง CT ชั้น 2

Revision / Issued :

No.	Date	Description

Project No :
27/64

Scale : 1:100

Drawing No :
09

Total : 09/17

Date : 4/01/2564

ระบบไฟฟ้าและระบบประปา
แบบร่างนี้เป็นงานลิขสิทธิ์ของระบบวิศวกรรม
ห้ามเผยแพร่โดยไม่ได้รับอนุญาต

รายการประตู-หน้าต่าง

- ①6 = ประตูบานเลื่อนแบบแขวน บานเดี่ยว ขนาดประมาณ 0.90x2.00 ม. อลูมิเนียมสีชา กระจกสีชาดำ ย้ายจากห้อง STOCK วัสดุฯ (เดิม) นำมาติดตั้ง
- ①7 = ประตูบานเปิดเดี่ยว บาน PVC ขนาด 0.70x2.00 ม. แบบมีช่องระบายอากาศด้านล่าง วงกบ PVC พร้อมอุปกรณ์ครบชุด ติดตั้งใหม่
- ①2 = หน้าต่างบานเลื่อนสลับ พร้อมช่องแสงกระจกติดตาย อลูมิเนียมสีชา กระจกสีชาดำ ย้ายจากคานหน้าต่าง STOCK วัสดุฯ (เดิม) นำมาติดตั้ง

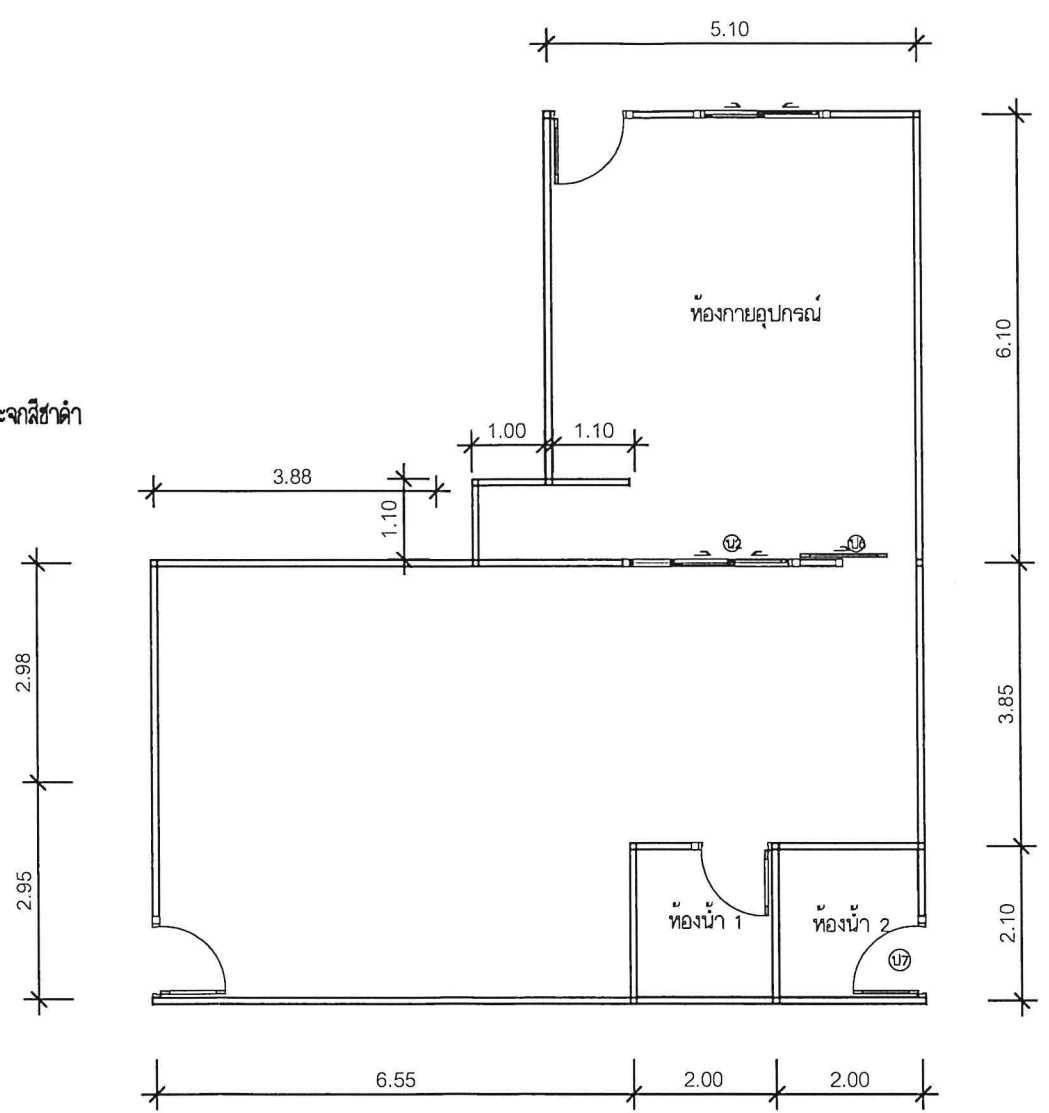

ตารางรายการวัสดุภัณฑ์ที่ต้องนำมาติดตั้งในห้องน้ำ 1 และ 2

รายการอุปกรณ์และอุปกรณ์	ชนิด	ระยะติดตั้ง	ผู้ผลิต/รุ่น	ม
โถส้วมชักโครก	ชนิดนั่งราบ มีถ้ำน้ำ	-	จะกำหนดในภายหลัง โดยสถาปนิกหรือช่างผู้จ้าง	↑
อ่างล้างหน้าพร้อมกระจก	ชนิดแขวนผนัง	0.80 ม.		
กระจกเงา	ชนิดแขวนผนัง	1.00 ม.		
ราวทาสี	ชนิดแขวนผนัง	1.60 ม.		
ที่ใส่กระดาษชำระ	ชนิดฝังในผนัง	0.50 ม.		
สายฉีดชำระ	ชนิดสายอ่อน	0.50 ม.		
ก๊อมน้ำล้างพื้น	ก๊อมน้ำ Stainless	0.80 ม.		
ระบายน้ำพื้น (Trap)	มีที่ตัดน้ำ 2"		จะกำหนดในภายหลัง โดยสถาปนิกหรือช่างผู้จ้าง	↓

Handwritten signatures and stamps in blue ink, including a large signature and a rectangular stamp.