

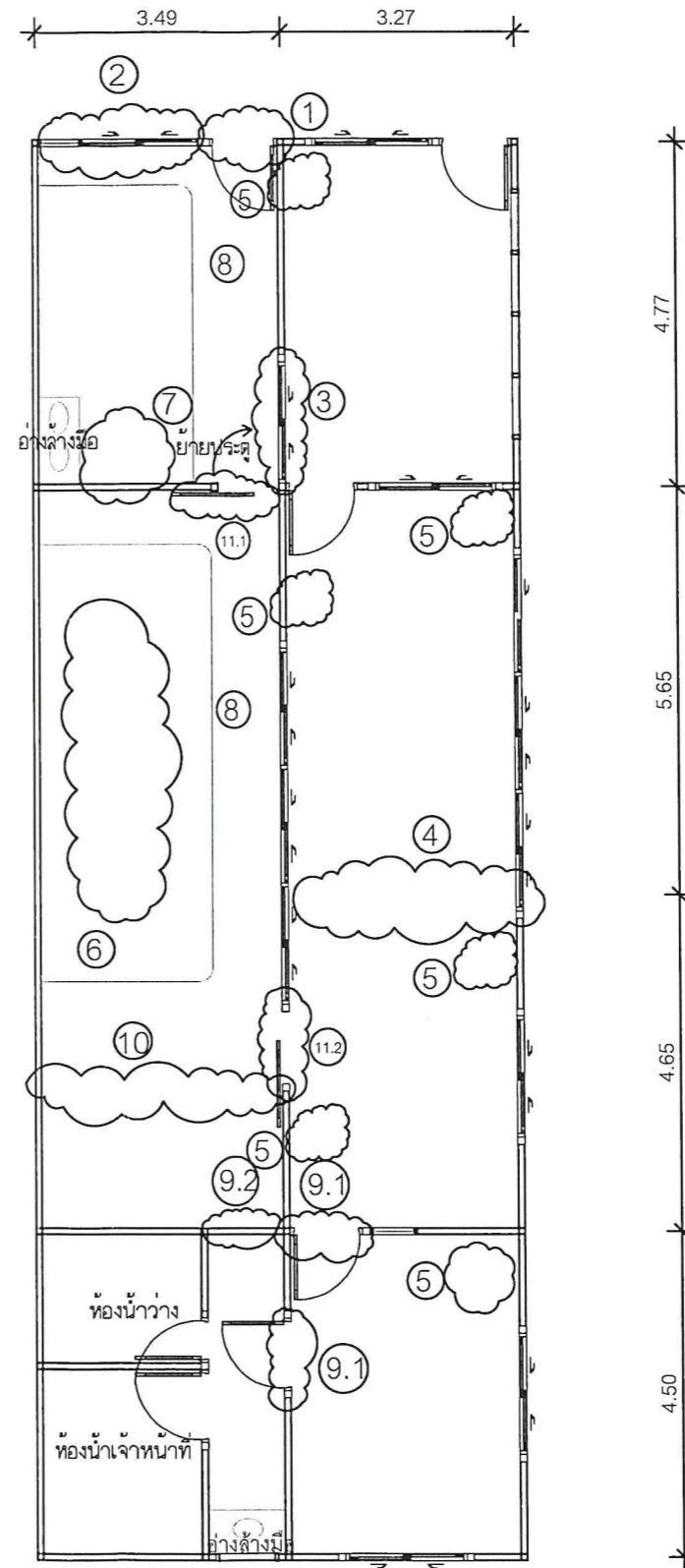

ขอบเขตงานปรับปรุง

- ① รั้วประตูเดิม ทูบผนังเดิม และติดตั้งประตูบานเลื่อน+บานติดตาย ขนาด 2.00x3.49 เมตร จำนวน 1 ชุด
- ② ทูบผนังเดิม ย้ายหน้าต่างบานเลื่อนและช่องแสงติดตายนำไปติดตั้งบริเวณพื้นที่ปรับปรุงเป็นห้อง STOCK วัสดุ(ใหม่)
- ③ รั้วหน้าต่างบานเลื่อนย้ายไปติดตั้งบริเวณผนังกันห้องปฏิบัติงาน ⑩ และ
 ทูบผนังเดิมย้ายประตูบานสวิงจากด้านหน้าห้อง STOCK วัสดุ(เดิม) ① นำมาติดตั้งแทน
- ④ ติดตั้งผนังยิปซัมบอร์ดฉาบเรียบทาสี 2 ด้าน และประตูบานเลื่อนขนาด 1.20x2.00 เมตร จำนวน 1 ชุด
- ⑤ ติดตั้งพัดลมดูดอากาศและหน้าต่างทอลม 10" x 10" จำนวน 5 ชุด
- ⑥ งานติดตั้งราวสแตนเลสฝักเดิน แบบราวคู่ ยาว 4 เมตร จำนวน 1 จุด
- ⑦ งานติดตั้งราวจับผู้พิการสแตนเลส ยาว 1 เมตร จำนวน 1 จุด
- ⑧ งานติดตั้งผ้าม่านกันพื้นที่ให้บริการผู้ป่วย จำนวน 2 จุด
- ⑨ งานติดตั้งประตูไม้ 9.1)เปลี่ยนประตูไม้ทดแทนของเดิม จำนวน 2 ชุด 9.2)เจาะผนังติดตั้งประตูไม้จำนวน 1 ชุด
- ⑩ งานกันผนังห้องปฏิบัติงาน และย้ายประตูบานเลื่อนของเดิมจาก ⑪.2 นำมาติดตั้งแทน
- ⑪.1 และ ⑪.2 รั้วประตูเดิม ทูบผนังเดิม และติดตั้งประตูบานเลื่อนขนาด 1.20x2.00 เมตร จำนวน 2 ชุด
 (ย้ายประตู ⑪.1 ไปติดตั้งห้อง STOCK วัสดุใหม่)
- ⑫ งานอื่นๆ
 - 12.1 งานติดตั้งเครื่องปรับอากาศใหม่บริเวณห้อง STOCK วัสดุ(เดิม) ขนาดไม่น้อยกว่า 24,000 Btu./Hr. ประหยัดไฟเบอร์ 5 จำนวน 1 ชุด
 ห้องปฏิบัติงาน ขนาดไม่น้อยกว่า 9,000 Btu./Hr. ประหยัดไฟเบอร์ 5 จำนวน 1 ชุด ตำแหน่งกำหนดภายหลัง
 - 12.2 งานซ่อมฝ้าเพดานที่รื้อซีมทั้งหมด และเก็บงานสี
 - 12.3 งานติดฟิล์มกันแสงหน้าต่างบริเวณแนวผนังรอบอาคารทั้งหมดทดแทนผ้าม่านเดิมที่ต้องรื้อออก(ยกเว้นห้องสำนักงานกายอุปกรณ์)
 - 12.4 งานซ่อม แก๊ส และเปลี่ยนอุปกรณ์ของอ่างล้างมือที่รื้อซีม พร้อมติดตั้งถังดักไขมันใต้อ่างล้างมือ จำนวน 2 จุด
 - 12.5 งานทำความสะอาด งานเก็บสี ผนังและฝ้าเพดานในส่วนที่ปรับปรุงและไม่ได้ปรับปรุงทั้งหมด ทั้งบริเวณภายใน-ภายนอกห้อง
 - 12.6 งานตรวจสอบ แก๊ส ติดตั้งวัสดุอุปกรณ์ใหม่ทดแทนของเดิม สำหรับงานระบบประกอบอาคารทั้งหมดที่อยู่ภายในห้องให้ใช้งานได้
 - 12.7 งานอื่นๆ ตามที่กำหนดไว้ในแบบแปลน
 - 12.8 ตำแหน่งวัสดุ อุปกรณ์ ที่กำหนดไว้ในแบบแปลนเป็นการประมาณการ อาจเปลี่ยนแปลงได้ตามความเหมาะสม เพื่อให้สามารถใช้งานได้ตามวัตถุประสงค์ของโรงพยาบาล



Handwritten signatures and stamps in blue ink, including a circular official stamp and a rectangular stamp with text.



กรมการสาธารณสุขเขตกรุงเทพมหานคร
 โรงพยาบาลราชวิถี
 ชั้น 122 ถนนราชวิถี แขวงสามยุค
 จำนวน 14000 ตารางเมตร โทร 045-244923 โทร 045-244973

PROJECT NAME :
 โครงการปรับปรุงห้องวินิจฉัย
 และห้อง CT ชั้น 2

LOCATION :
 อาคาร 7 ชั้น 2

OWNER :
 โรงพยาบาลราชวิถี

DRAWN BY :
 ภาสกรกฤษณะ ไชยภักดิ์

STRUCTURAL ENG :
 นายสุวัฒน์ ติงราช
 ทร.56513

ELECTRIC ENG :
 นายสุวิทย์ ศิริวัฒน์
 ทร.49519

MECHANICAL ENG.
 ภาสกรกฤษณะ ไชยภักดิ์
 ทร.44930

INSPECTOR :
 นายสุวิทย์ ศิริวัฒน์

ตำแหน่งหัวหน้าโครงการ :
 นายฉลาด แก้วจิ๋ว

Drawing title :
 ขอบเขตงานปรับปรุง
 ห้องวินิจฉัย

Revision / Issued :		
No.	Date	Discription

Project No :
 27/64

Scale : 1:100

Drawing No :
 06

Total : 06/17

Date : 4/01/2564

ระบบให้คะแนนที่ระบุ
 แบบกำหนดเป็นรายข้อและรายวัน
 ห้ามแก้ไข หรือลบข้อมูล

ขอบเขตงานปรับปรุง

- ① ทูปรีออนผนังเดิม เก็บงานปูน และทาสีใหม่
- ② ทูปรีออนผนังเดิม และย้ายประตูบานเลื่อนจากห้อง STOCK วัสดุ เดิม นำมาติดตั้งแทน จำนวน 1 จุด เก็บงานปูน และทาสีใหม่
- ③ ทูปรีออนผนังเดิม และย้ายชุดหน้าต่างบานเลื่อนจากห้อง STOCK วัสดุ เดิม นำมาติดตั้งแทน จำนวน 1 จุด เก็บงานปูน และทาสีใหม่
- ④ รี้ออนผนังยิปซัมบอร์ดเดิม ติดตั้งผนังยิปซัมบอร์ดใหม่โดยใช้โครงเดิม ฉาบเรียบทาสี 2 ด้าน
- ⑤ งานปรับปรุงห้องน้ำ จำนวน 2 ห้อง
- ⑥ งานอื่นๆ

6.1 งานทำความสะอาด งานเก็บสี ผนังในส่วนที่ปรับปรุงและไม่ได้ปรับปรุงทั้งหมด บริเวณภายในห้อง

6.2 งานตรวจสอบ แก๊ส ติดตั้งวัสดุอุปกรณ์ใหม่ทดแทนของเดิม สำหรับงานระบบประกอบอาคารทั้งหมดที่อยู่ภายในห้องให้ใช้การได้ดี

6.3 งานอื่นๆ ตามที่กำหนดไว้ในแบบแปลน

6.4 ตำแหน่งวัสดุ อุปกรณ์ ที่กำหนดไว้ในแบบแปลนเป็นการประมาณการ อาจเปลี่ยนแปลงได้ตามความเหมาะสม

เพื่อให้สามารถใช้งานได้ตามวัตถุประสงค์ของโรงพยาบาล

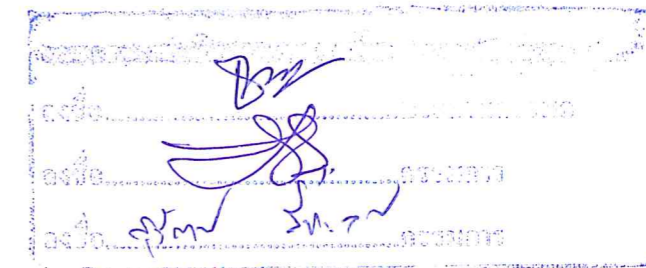
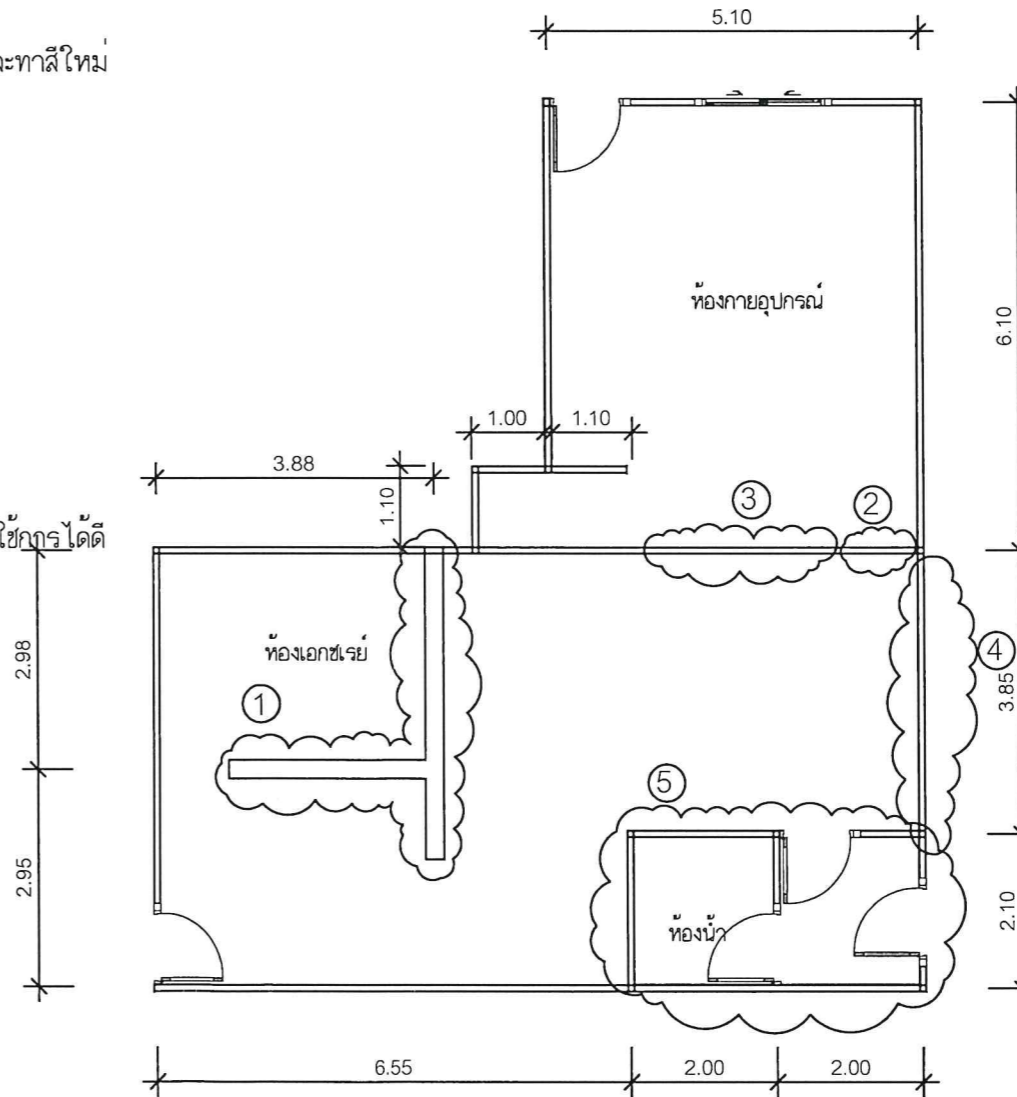

กรุงเทพมหานคร
โรงพยาบาลศิริราช
ชั้น 12 ถนนศิริราช ฝั่งเหนือ
จำนวน 34000 ตารางเมตร
โทรศัพท์ 045-244973 โทรสาร 045-244975

PROJECT NAME :
โครงการปรับปรุงห้องกายอุปกรณ์
และห้อง CT ชั้น 2

LOCATION :
อาคาร 7 ชั้น 2

OWNER :
โรงพยาบาลศิริราช

DRAWN BY :
นางสาวกัญญา ใสภาพ *กัญญา*

STRUCTURAL ENG :
นายสุวัฒน์ ธีระชัย
ภท.56519 *สุวัฒน์*

ELECTRIC ENG :
นายวิฑูรย์ ศักดิ์วิมล
ภท.49519 *วิฑูรย์*

MECHANICAL ENG.
นางสาวกัญญา ใสภาพ
ภท.44990 *กัญญา*

INSPECTOR :
นายภานุวัฒน์ ธีระชัย *ภานุวัฒน์*

หัวหน้าแผนกช่างเทคนิค :
นายฉลาด แห่งดี *ฉลาด*

Drawing title :
ขอบเขตงานปรับปรุง
ห้อง CT ชั้น 2

Revision / Issued :		
No.	Date	Description

Project No :
27/64

Scale : 1:100

Drawing No :
07

Total : 07/17

Date : 4/01/2564

ขอเสนอให้พิจารณาคำเสนอ
แบบร่างนี้เป็นการเสนอแนะเท่านั้น
และไม่มีการรับประกันใดๆ